Electro Wettstein SA

schaffen mit Strom

ELITE
ELECTRO-PARTNER

Mitglied Membre Membro
VSEI USIE Ideen verbinden Idées branchées Idee in rete

Vorwort

Wir freuen uns mit Ihnen unser 35- jähriges Bestehen zu feiern.
Die Electro Wettstein SA, eine traditionelle Familien AG kann auf bewegte Jahre zurückschauen, während welchen Werner Wettstein die Geschicke der Firma geleitet hat.

Seit den Anfängen befassen wir uns intensiv mit der Beratung, Planung und Ausführung von Elektroinstallationen. Dabei war es uns stehts wichtig innovativ mit der Zeit zu gehen um immer wieder die optimalen Lösungen für unsere Kunden zu finden.
Neben unseren gut ausgebildeten, langjährigen Mitarbeitern ist es besonders unserer treuen Kundschaft zu verdanken, dass wir dieses Jahr unser Jubiläum feiern können.

Die Firma ist nun bereits in der 2. Generation. Mit Alex Wettstein konnte familienintern ein Nachfolger gefunden werden, der sich das nötige Rüstzeug angeeignet hat und bereit ist das Unternehmen in dieZukunft zu führen.
Der Führungswechsel bringt diverse kleine Veränderungen mit sich.
Der Wechsel ist jedoch auch Chance, die Firma in die Zukunft zu führen.
Dies zeigt sich intern in besseren Strukturen, Aufbau- und Ablauforganisation und nach aussen im neuen frischen Erscheinungsbild.

Als Familienunternehmer bin ich mir der grossen sozialen Verantwortung bewusst und werde alles daran setzen das Erreichte zu erhalten, zu festigen und auszubauen.

Was die Zukunft bringt weiss man erst im Nachhinein, destotrotz haben wir Ziele und Werte die uns wichtig sind, und die wir erreichen wollen.

In diesem Sinne blicke ich zuversichtlich in unsere Zukunft

Alex Wettstein
Eidg. dipl. Elektroinstallateur
Eidg. dipl. Betriebswirtschafter des Gewerbes

Unsere Erfahrung Ihr Gewinn

Wir beraten Sie,
wir planen Ihre Ideen
und realisieren Ihre Träume.

Alles aus einer Hand

Seit 35 Jahren befassen wir uns mit:

- Planung
- Um-/ Neubau/ Sanierungen
- Telefon/ ADSL
- Service
- EDV- / Gebäudeverkabelungen
- KNX- Gebäudeautomation
- Verkauf von Elektro- und Haushaltsgeräten aller Art

Chronik

1962 Bivio - Werner Wettstein kommt als Platzmonteur für die Firma Pomatti AG, St. Moritz nach Bivio

1972 Werner Wettstein kauft von der Firma Pomatti AG die inzwischen gewachsene Zweigstelle Bivio. Daraus entsteht das Elektrogeschäft Wettstein AG als Familien AG.

1974 Savognin - die Wettstein AG übernimmt Elektro Walser und hat nun eine Filiale in Savognin.

Dank der intensiven Bautätigkeit im Surses konnten wir während den 80er Jahren unsere Mitarbeiterzahl kontinuierlich bis auf zeitweise 18 erhöhen.

1996 Die Konjunkturlage ist äusserst schlecht, doch dank guter Mitarbeiter und loyaler Kunden müssen wir keine Entlassungen vornehmen.

1997 Felsberg - wir können das Elektrogeschäft von Jakob Brechbühler übernehmen. Die Filiale Felsberg kann von nun an auch den Grossraum Chur/ Thusis bedienen.

1999 Aus Wettstein AG wird Electro Wettstein SA
Wir werden nach ISO 9001 qualifiziert.

2004 Alex Wettstein kommt in den elterlichen Betrieb zurück und übernimmt die Filiale Felsberg.

2006 Alex Wettstein übernimmt die Geschäftsführung.

2007 Bau des neuen Hauptsitzes, durch Alex Wettstein, in Bivio. (Seite 8)

2008 35 Jahre Electro Wettstein SA.
Die Gründer Giulia und Werner Wettstein ziehen sich in den wohl verdienten Ruhestand zurück.

Unsere Mitarbeiter...

...sind unser Kapital.

Wir fördern unsere Mitarbeiter in allen Belangen.

Weiterbildung und atraktive Sozialleistungen sind für uns so selbstverständlich wie die langfristige Sicherung der Arbeitsplätze.

Unsere Kunden...

... sind, Private, Hotels, Industrie, Verwaltungen, öffentliche Institutionen, Lanwirtschaftliche Betriebe, Bahnen , EW's und KMU's.

Unsere Partner

Langjährige, leistungsfähige Partner ermöglichen uns kompetent und schnell auf Ihre Bedürfnisse reagieren zu können.

Mitglied Membre Membro
VSEI USIE Ideen verbinden Idées branchées Idee in rete

BIO ELEKTROTECHNIK

swisscom

ELITE ELECTRO-PARTNER

R&M

KNX

Unser Einzugsgebiet

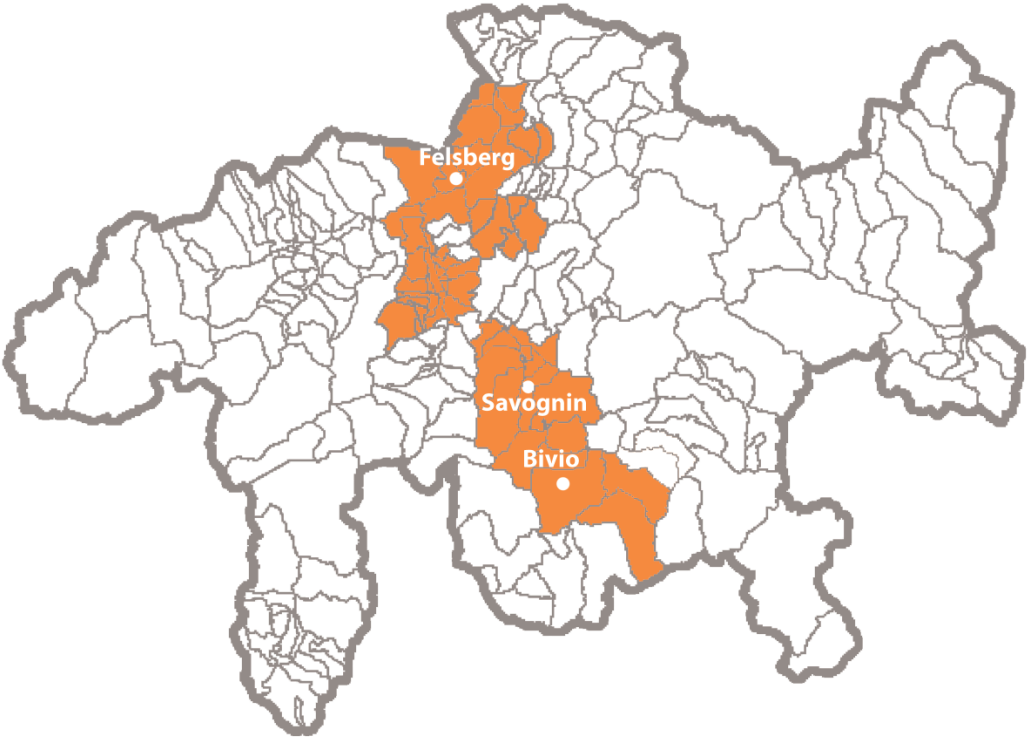

Vom Engadin bis nach Landquart bedienen wir Sie schnell und kompetent.

Von Bivio, Savognin oder Felsberg aus sind wir innert einer guten halben Stunde bei Ihnen.

Innovativ und tradizionell

Wer heute nur immer das tut, was er gestern schon getan hat, der bleibt auch morgen, was er heute schon ist.

In diesem Sinne sind wir Unternehmer, wie das Wort es sagt, wir unternehmen.

“Die Zukunft soll man nicht voraussehen wollen, sondern möglich machen.”

Antoine de Saint-Exupéry

Unser Motto

schaffen mit Strom

Unsere gut ausgebildeten Mitarbeiter verwirklichen Ihre Ideen.
Geht nicht, gibt’s nicht!
Wir streben stehts die besste Lösung aus der Sicht unserer Kundschaft und der Umwelt an.

Der Zukunft einen Schritt voraus

Unser neuer Hauptsitz, eines der modernsten Gebäude der Schweiz.
Mit KNX zu mehr Konfort und zusätzlichem Mehrwert.

Das digitale Haus

Unser LAN und Bus als Medium für die ganze Kommunikation:

- Haussteuerung
- Musik
- TV/Video
- Telefonie
- Video- Gegensprechanlage

3 Server übernehmen die Haussteuerung und das Datenmanagement.

Gebäudeautomation

Das ganze Gebäude wird zu 100% über KNX geregelt.

- Bewegungsmelder schalten die Lampen
- Beschattung gemäss Wetterstation
- Fensterkontakte steuern die Einzelraumregelung der Heizung
- diverse Visualisierungen zeigen uns den Zustand des Gebäudes
- Zusammenarbeit einzelner Bussysteme wie DALI, TwinBus...

Dank der durchgehend digitalen Kommunikation zwische Sensoren und Aktoren wird uns die nötige Flexibilität bei einer Umnutzung einzelner Sensoren oder zur einfachen Integration von zukünftigen Lösungen (Alarmanlage, Brandmeldung, Zug Home,...) geboten.

Ökologie / Ökonomie

Ein neues Haus soll auch ökologischen und ökonomischen Ansprüchen genügen.

“Die Welt vererben wir nicht unseren Kindern, wir haben sie von ihnen geliehen.”

Von Anfang an war uns deshalb klar, wir werden sorgsam mit ihr umgehen.

- Haushaltsgeräte in der höchsten Energierklasse
- unser Grauwassertank senkt den Wasserverbrauch
- Kontrolliertes heizen, passive Sonnennutzung, beschatten, Tageslicht gesteuertes Licht... spart Bares
- Wärmepumpen Heizung verbessert die Co2- Bilanz
- Es werden möglichst Handwerker aus der Region beschäftigt

Mehr Infos und Bilder unter:

www.leading-building.ch

Electro Wettstein SA
schaffen mit Strom

Alles im Griff

Unsere Visualisierung erlaubt uns alle Gebäudezustände auf einen Blick zu erfassen. (Licht, Heizung, Storen, offene Fenster, Temperaturen...)
Über unsere Touchpanel/ Smartphone können wir den Gebäudezustand abfragen, steuern und ändern. Dank unserem Homeserver kann das Haus auch übers Internet von extern bedient werden.

Planung

Dank der frühzeitigen Planung konnte in unserem neuen Hauptsitz diverse ökologisch sinnvolle Überlegungen realisiert werden ohne dass dadurch wesentliche Mehrkosten entstanden sind.

Mehr Infos und Bilder unter:

www.leading-building.ch

Unsere Organisation

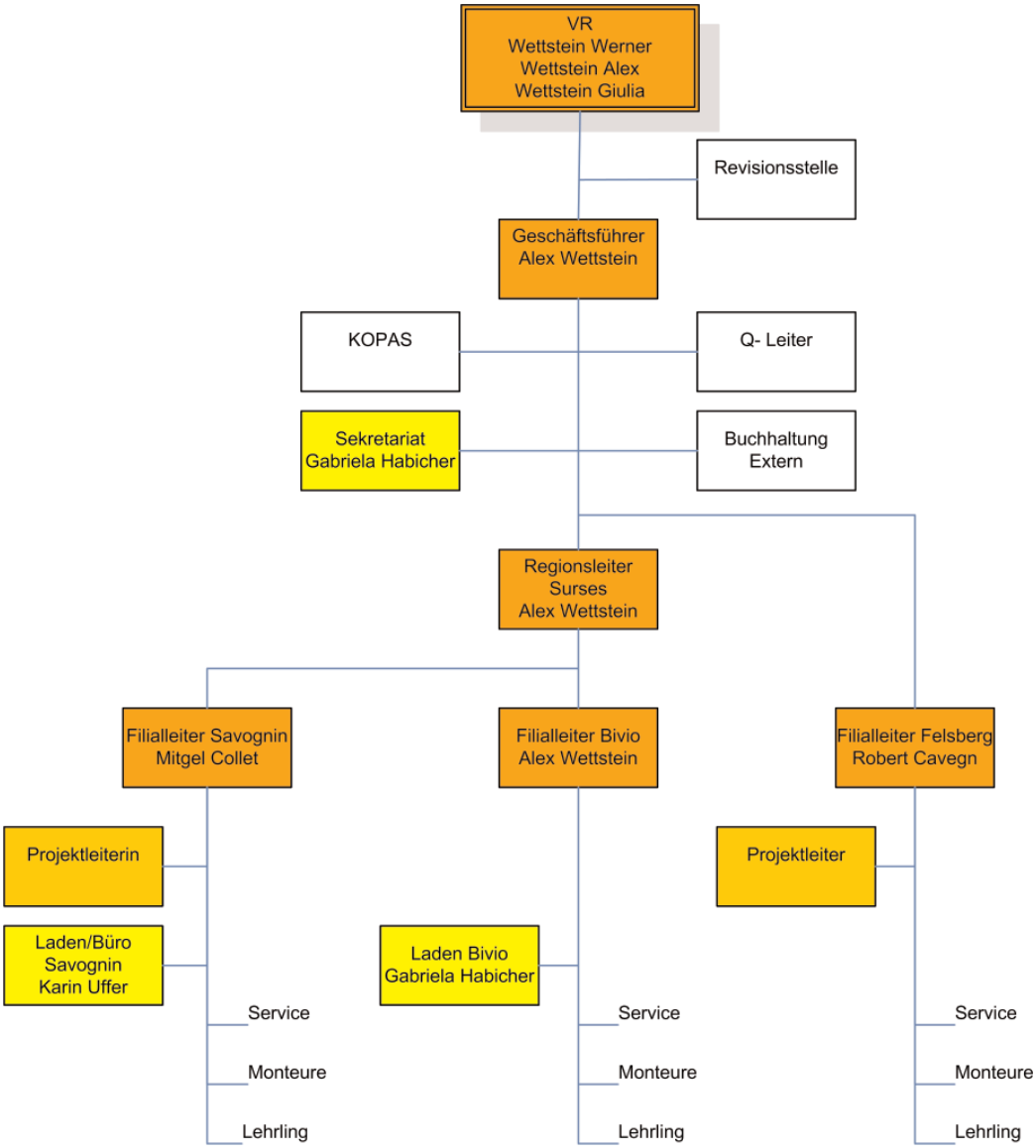

Unsere Philosophie

Unser Unternehmen bürgt für Sicherheit, Qualität und Zuverlässigkeit.

Verantwortung

Wir sind uns der Verantwortung gegenüber unseren Mitarbeitern, Kunden und unserer Umwelt bewusst.

- wir bilden Lehrlingen aus
- Unterstützen Vereine und fördern die Jugend
- Bilden unsere Mitarbeiter intern weiter
- entsorgen Ihren Elektroschrott, Lampen und Batterien

Zuverlässigkeit

Die Treuen unserer Kundschaft bestätigt uns, unseren guten Service.

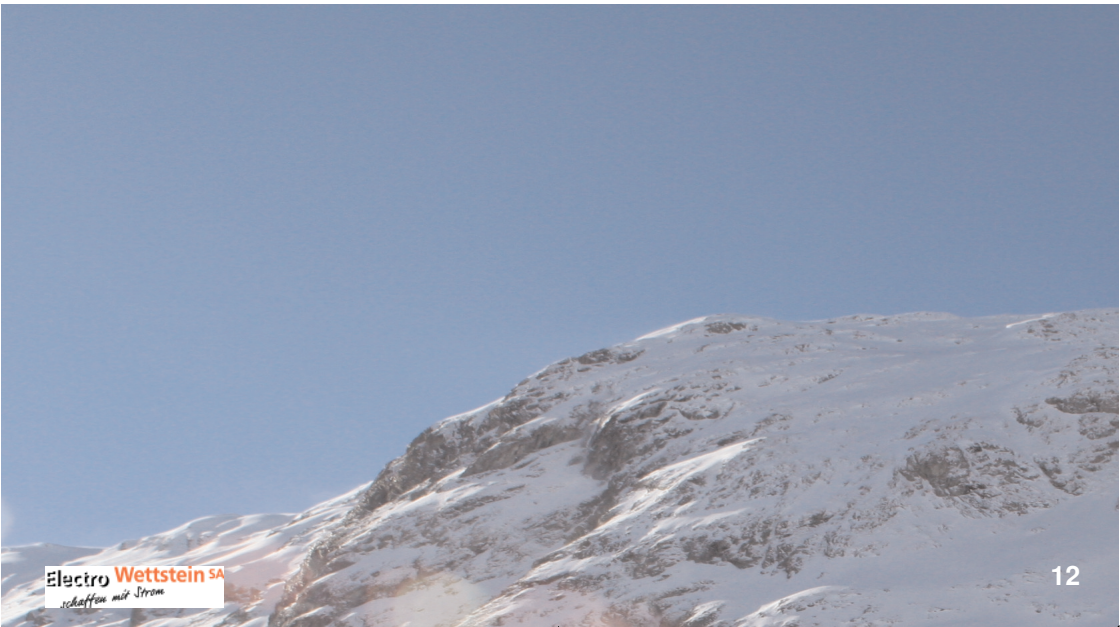

Beständigkeit

Was wir heute sagen, soll morgen noch Gültigkeit haben.
Unsere langjährigen Mitarbeiter garantieren Ihnen Kontinuität.

Kommunikation

Wir kommunizieren offen und ehrlich.
Transparenz gegenüber unseren Kunden, Mitarbeiter und Partnern soll das Vertrauen in unsere Unternehmung fördern und stärken.

Qualität

Wir legen Wert auf Qualität und stetige Verbesserung.
Seit 1999 sind wir nach ISO 9001 qualifiziert.
Das Qualitätsmanagement garantiert eine einheitliche Handhabung der Unterlagen und Auftragsabwicklung bzw. organisatorische Selbstverständlichkeiten welche nicht qualifizierte Unternehmen vielfach vernachlässigen.

Unsere Leistungen

Wir sind eines der innovativsten Elektrounternehmen in Graubünden.

Unser Kerngeschäft sind Elektroinstallationen im Haus- & Wohnungsbau, Kleinindustrie, Touristische Infrastrukturen, Kundenservice und Verkauf von Elektrogeräten aller Art.

Installationen/ Planung

- Stark- und Schwachstrom
- Bioinstallationen
- Solaranlagen
- EDV- Netzwerken
- Arbeiten für Stromversorger (EWs, Gemeinden)
- Sanierungen/ Umbauten
- Zentralstaubsauger Anlagen

Gebäudeautomation KNX/ EIB

Wir schaffen Mehrwert, nicht Mehrkosten

- Beratung
- Planung
- Programmierung
- Inbetriebnahme
- Wartung/ Unterhalt

Service/ Laden

- Kundendienst/ Reparaturen/ 24 Std. Service
- Weisswaren
- Elektrogeräte aller Art
- Ladenlokale in Savognin und Bivio

Color Copy Center Bivio

Unser neuer Farb- A3 Kopierer sortiert, faltet, heftet Ihre Kopien, Broschüren, Poster ab Vorlage oder USB Stick (PDF/ jpeg)

Auflagen bis 500 Stück schneller und günstiger als in der Druckerei.

Preise siehe seperate Preisliste.

Electro Wettstein SA

bringt Farbe ins Leben

Electro Wettstein SA

schaffen mit Strom

Planen

Installieren

Unterhalten

seit über 35 Jahren

Electro Wettstein SA
Vea Ierts
7457 Bivio
Tel. 081 659 12 22
Fax 081 659 12 26

Electro Wettstein SA
Stradung
7460 Savognin
Tel. 081 659 16 48
Fax 081 659 16 46

Electro Wettstein SA
Schöneggstr. 2
7012 Felsberg
Tel. 081 252 85 70
Fax 081 250 49 96

info@electro-wettstein.ch

www.electro-wettstein.ch

www.leading-building.ch

© 2008 Electro Wettstein SA, 7457 Bivio

LEHRBETRIEB Berufliche Grundbildung 2007 2008 BBT

swisscom Partner

R&M Partner

BVQI ISO 9001:2000

SWISS CERTIFICATION

BIO ELEKTROTECHNIK

KNX Mitglied